



☆自由来館で遊びにきてね☆

	小学生利用時間	中学生利用時間
平日	～18:00 まで	
土	9:00～17:00	

※小学生のみでの利用時間は11月～1月は16:00までです。

※中学生は以下の時間遊戯室が優先的に使用できます。

平日:16:30～18:00 土曜日:15:30～17:00

※お昼は自宅で食べてください。

※利用するには「利用者カード」の提示が必要です。
事前に同意書の提出とカードの作成をお願いします。



児童館イベント

1/13(金) 「キッズ将棋」

将棋のルールは知らないけど「興味がある」「やってみよう！」というお友だち、職員がルールを教えます！
時間:15:30～16:00 場所:集会室
定員:8名程度 申込み:12/20(火)～

1/16(月) 「野中さんとつくってあそぼう」

おりがみで「はばたくハト」などを作ります。
時間:15:30～16:00 場所:集会室
定員:20名 申込み:12/20(火)～

1/20(金) 「将棋クラブ グランパ原町」

時間:15:30～16:00 場所:集会室
定員:15名程度 申込み:12/20(火)～
協力:地域のみなさんと原町地区民生委員

1/25(水) 「おはなしひろば」

「冬のおはなし」
時間:15:30～16:00 場所:集会室
定員:20名程度 申込み:12/20(火)～

1/27(金) 「グランパ宮城野」

【昔あそびをしよう】
時間:15:30～16:00 場所:遊戯室
定員:20名程度 申込み:1/13(金)～
協力:地域のみなさんと宮城野地区民生委員

中学生対象行事

1/7(土) 「ぶちぶら合同」

「中学生遊具で遊ぼう!～バトミントン編～」
時間:15:30～16:00 場所:遊戯室
対象:4年生～6年生・中学生

1月カレンダー

		小学生以上	乳幼児親子
1	日	休館日	
2	月	休館日	
3	火	休館日	
4	水		
5	木		保育心理士相談
6	金		
7	土	ぶちぶら合同	◆行事のため遊戯室使用
8	日	休館日	
9	月	休館日(成人の日)	
10	火	◆お正月	◆お正月
11	水		健康相談 保育心理士相談
12	木		◆ぶかぶか(児童館)
13	金	○キッズ将棋	○オンライン個別相談
14	土	◆AM あそびんピック	◆行事のため遊戯室使用
15	日	休館日	
16	月	○野中さん	健康相談
17	火		
18	水		○ほけっと 保育心理士相談
19	木		○◆カンガルーひろば
20	金	○グランパ原町	○助産師サロン ○がる子TVオンライン!
21	土	○おもちゃ病院	○◆パパたいむ
22	日	休館日	
23	月		健康相談
24	火		○◆グループ相談
25	水	○おはなしひろば	
26	木		
27	金	○◆グランパ宮城野	○お誕生会 ○オンライン個別相談
28	土	○ぶちラッコ	
29	日	休館日	
30	月		健康相談
31	火		



のびすくイベント

・新型コロナウイルス感染状況に応じて事業の中止または変更する場合があります。
・ひろば利用の方は別に予約をお願いします。

1/18(水) <ほけっと>

「劇団ふたりによるおはなし会」
時間:①10:30～10:50 ②11:00～11:20
対象:0～1歳児とその母親
定員:各回5組
場所:集会室・創作活動室
申込み:1/5(木)～



1/20(金) <せんだい助産師サロン ロコポケ>

赤ちゃんとの遊び方や過ごし方のコツ♡
育児相談もできます♪
時間:10:00～11:00
対象:生後2～6か月未満の乳児とママ(初参加の方)
定員:6組
場所:集会室・創作活動室
申込み:1/6(金)～
持ち物:母子手帳、バスタオル、飲み物
講師:宮城県助産師会助産師



1/24(火) <グループ相談>

「親子ダンスを楽しもう」
時間:10:30～11:30
対象:乳幼児親子
定員:10組
場所:遊戯室
申込み:1/10(火)～
講師:仙台岩切おおぞら保育園
地域子育て支援センター
協力:宮城野地区民生委員児童委員協議会

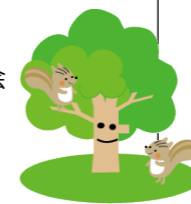

1/19(木) <カンガルーひろば>

「リトミックを楽しもう」
～子どもとの関わり方を地域相談員さんに聞いてみよう～

時間:10:30～11:10
対象:1歳6か月～2歳6か月児親子
定員:8組
場所:遊戯室 申込み:1/5(木)～
共催:仙台市田子西たんぼぼホーム 仙台市なかよし学園
協力:立華認定こども園子育て支援センター 宮城野区家庭健康課



1/21(土) <パパたいむ>

「パパと一緒に身体を動かしてあそぼう!」
時間:11:00～11:40
対象:1～2歳児とその父親
(ママは館内でお待ちいただけます)
定員:8組
場所:遊戯室
申込み:1/7(土)～



1/27(金) <お誕生会>

「1月生まれのお誕生会」
時間:10:30～11:00
対象:1月生まれの乳幼児親子(1歳～就学前)
定員:8組
場所:児童クラブ室
申込み:1/13(金)～



相談事業

専門員による相談を行っています。
「健康相談」「保育心理士相談」
10:00～12:00
(1回につき30分程度)
※相談日はカレンダーをご確認ください。

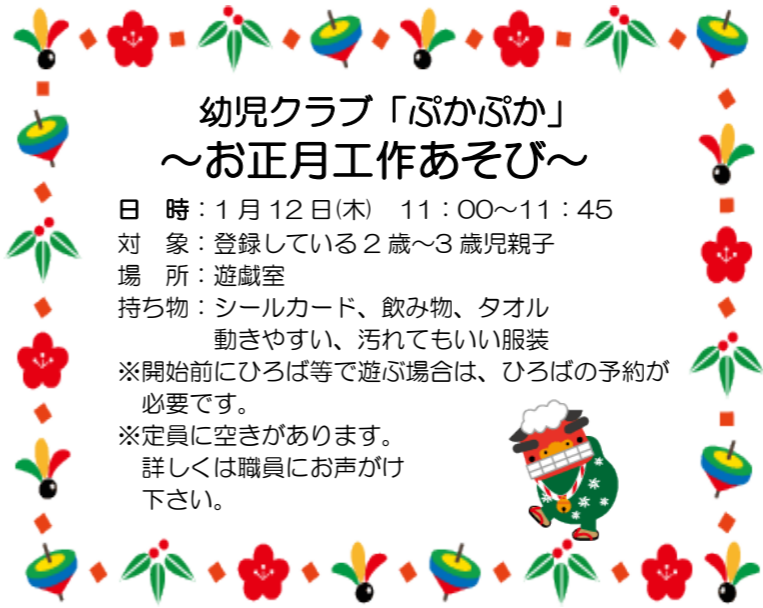

幼児クラブ「ぷかぷか」 ～お正月工作あそび～

日時:1月12日(木) 11:00～11:45
対象:登録している2歳～3歳児親子
場所:遊戯室
持ち物:シールカード、飲み物、タオル
動きやすい、汚れてもいい服装
※開始前にひろば等で遊ぶ場合は、ひろばの予約が必要です。
※定員に空きがあります。詳しくは職員にお声かけ下さい。

